MIGRACIÓN Y EXTRANJERÍA



FEXLAW
ABOGADOS

¿QUIÉNES SOMOS Y POR QUÉ LO HACEMOS?



Oficina FEXLAW Quito

La forma tradicional de practicar el derecho está obsoleta.

Somos un equipo de profesionales con visión de futuro que hemos creado un nuevo tipo de Estudio Jurídico basado en una forma más apasionada y más personal de practicar el derecho.

¿Por qué alardear de las cosas que todo abogado debería hacer?

La mayoría de estudios jurídicos ofrecen asesoramiento legal de calidad, soluciones prácticas y un enfoque centrado en el cliente; sin embargo, estas características son los parámetros básicos de calidad que todo profesional del derecho debe ofrecer a su cliente, no es algo que debería alardearse como único o diferente.

ENTONCES, ¿QUÉ NOS HACE REALMENTE DIFERENTES?


Edificio Metropolitan – Oficina Quito

Desafiamos el status quo legal.

Nuestro enfoque de valor, nuestra estrecha relación con los clientes y entre nosotros, nuestra pasión y cualquier otro aspecto de nuestra práctica encuentra sus raíces en nuestra dedicación a sacudir los fundamentos del sistema tradicional. Usamos los mejores sistemas de administración de casos y programas de inteligencia artificial para mejorar nuestros servicios:

Trello LexisNexis bambooHR®



Su información esta protegida

FEXLAW usa servidores encriptados y de alto cifrado para resguardar la información de sus clientes.

ENTONCES, ¿QUÉ NOS HACE REALMENTE DIFERENTES?

FEXLAW ABOGADOS

Prometemos valor y lo garantizamos

Somos una empresa comprometida en brindar valor a nuestros clientes y ser la primera firma de abogados en Ecuador y Colombia en implementar una **"garantía de valor"**. Si no cumplimos con nuestros compromisos de servicio y valor, el cliente puede descontar de su factura una cantidad razonable.

Creemos que le gustará su abogado

A menudo, la relación abogado-cliente carece de conexión humana y se reduce a una transacción. Queremos recuperar esa conexión humana y ser los abogados con los que disfruta pasar el tiempo.



Edificio Metropolitan – Oficina Quito

¿QUÉ NOS HACE REALMENTE DIFERENTES?



Edificio Torre 97, CWork Latam – Oficina Bogotá

Nos apasiona nuestro trabajo.

Para nosotros, lo más importante no es solo saber qué hacer y cómo hacerlo, sino también por qué lo hacemos. Estamos convencidos de que nuestros servicios legales ayudan a nuestros clientes a tener procesos legales justos y excelentes, junto con herramientas digitales innovadoras.

Buscamos clientes en los que creemos.

Nuestro mantra al crear la empresa fue "ayudar a las personas a hacer cosas buenas", lo que sigue siendo cierto en el día de hoy. O cuando defendemos un cliente, debemos estar convencidos de su inocencia. La única forma que realmente podemos sentirnos realizados como profesionales, es si creemos en lo que nuestros clientes están tratando de lograr. Esta alineación de valores nos motiva a brindar un servicio y asesoramiento excepcional.

NOS CAEMOS BIEN



Triatlón XTERRA 2023 – Manta

La vida es demasiado corta para pasarla con personas que no disfrutas. Mantenemos un equipo de Triatlón, Bici y Running en FEXLAW Abogados. Hemos participado en más de 10 competencias nacionales e internacionales como equipo, logrando varios podios en el proceso. Cuando hablamos que somos un gran equipo, no solo lo decimos, **lo vivimos.**

NUESTRO EQUIPO



FRANCISCO ESTUPIÑÁN B.



PATRICIA ESTUPIÑÁN B.



DANIEL CALDERÓN B.



JAIME MANCHENO V.



DANILO ICAZA O.



DARIO ABAD V.



CRISTIAN MANOSALVAS E.



EMILIY SAMPEDRO M.



KARINA VALLEJO B.



SHEILA VALLEJO M.



LUCÍA VACA V.



EMILIO RODAS G.

NUESTRO EQUIPO



SOLANGEL MENDOZA M.



ALBERTO HEREDIA A.



ANTHONY GUALLI J.



SOLEDAD AGUIRRE J.



CAMILA GRIJALVA C.



INGRID DUARTE A.



GÉNESIS RODAS A.



SOPHÍA MARIDUEÑA C.



JORGE RODRÍGUEZ G.



NATALIA LIZCANO P.



ANDRÉS BARAHONA V.



WADYS TEJADA F.

NUESTRO EQUIPO



CINDY BOLAÑOS V.



ALICIA SALGADO M.



NICOLLE HIDALGO P.



ESTEFANÍA SIGCHA O.



FRANCISCO CHÁVEZ A.



CAMILA FLOR Á.



ANDRÉS LOACHAMÍN M.



JUAN CARLOS MEJÍA R.



JANIO ZAMBRANO S.



JUAN CALDERÓN P.



JOSÉ ESCUDERO M.



MARIÁN FIALLOS J.

NUESTRO EQUIPO



ANTONELLA HERRERA O.



ALEXIS ROSERO C.



MELANY GALÁRRAGA V.



LIZBETH SANTAMARÍA H.



EDGAR RAMÍREZ F.



DAYANA VERA A.



CHRISTINA TIRSIO C.



DANIELA MOROCHO P.



FERNANDO NARANJO G.



ANTONELLA JÁCOME I.



JUAN FLORES P.



JHONATHAN CASPI R.

NUESTRO EQUIPO



ANDRÉS MANTILLA A.



JOHANA REVELO E.



JOAQUÍN ALVARADO R.



ÁNGELA ORTIZ C.



EMILY GARCÍA V.



SEBASTIÁN ANDRADE Y.



PATRICIA MOSQUERA Z.



LUIS CHIRIBOGA C.



ALEXA VÁSCONEZ S.



ALISSON GUACHILEMA Q.



DOMÉNICA APUNTE B.



NICOLE VERA E.

FEXLAW #IGUALDAD

FEXLAW ha incentivado que las mujeres sean partícipes de la toma de decisiones de la organización.

En tal sentido, las mujeres ocupan el:



DE CARGOS DIRECTIVOS

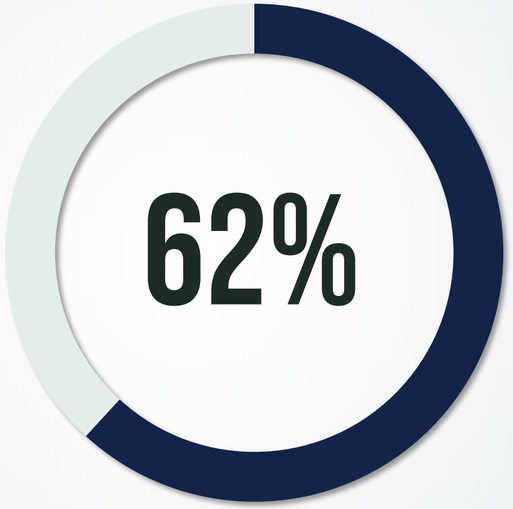

DE CARGOS LÍDERES



DE NÓMINA GENERAL

Fuimos una de las primeras firmas legales en ser parte de las 100 empresas en Ecuador, suscritas a **los Principios de Empoderamiento Femenino.**

Proud to support

WOMEN'S EMPOWERMENT PRINCIPLES

A joint initiative of the
UN Global Compact and UN Women
Learn how to join: **www.weps.org**

RECONOCIMIENTOS

FEXLAW ABOGADOS

El Departamento de Estado de los Estados Unidos certificó a FEXLAW y la incluyó en la lista de firmas recomendadas.

Mejor firma legal en varias áreas del derecho en los años 2021, 2022, 2023, 2024 y 2025 por **Leaders League.**

Sello Plateado por Mejores Servicios 2020 por **Latin American Quality Institution.**

Firma reconocida por el **International Trade Administration** del Departamento de Comercio de los Estados Unidos.

FEXLAW recibió el reconocimiento de la **Embajada Británica** por su importante esfuerzo y compromiso al combate del comercio ilícito en el Ecuador.

Primera firma en el Ecuador en ser certificada en la Norma ISO 3700:2016 **(Sistemas de Gestión Antisoborno).**

Certificados **Great Place to Work**, como un gran lugar para trabajar.

AFILIACIONES Y ALIANZAS

FEXLAW ABOGADOS

Somos una empresa líder en la región en la prestación de servicios jurídicos de manera profesional, ética y con la tecnología más avanzada. También somos parte de una red de asociaciones y gremios empresariales nacionales e internacionales que nos han consolidado como una empresa de confianza.

AFILIACIONES

ABA American Bar Association

World Compliance Association Organización Asociada

International Bar Association

Colegio de Abogados de Pichincha · Quito · Ecuador

Colegio de Abogados del Guayas

LEX

AMCHAM Quito-Ecuador

Cámara de Comercio Ecuatoriano Americana — Cuenca —

Cámara Ecuatoriano Británica

AMCHAM Colombia Cámara de Comercio Colombo Americana

CAMEPE Cámara de Comercio e Integración Ecuatoriano - Peruana

ACFE Association of Certified Fraud Examiners

Cámara de Comercio de Bogotá

CCI Franco Ecuatoriana

CCEA Cámara de Comercio Ecuatoriano Argentina

Cámara de Comercio de Quito

Cámara de Comercio de Guayaquil

Cámara de Comercio de Cuenca

ICC

ALIANZAS

Alston & Bird

WHW Winderweedle, Haines Ward & Woodman, P.A.

unir La Universidad en Internet

USFQ

PUCE

udla

UEES Universidad Espíritu Santo

AG Aronberg Goldgehn

Tutore

FFP

RESPONSABILIDAD SOCIAL

FEXLAW ayuda de manera gratuita a varias Fundaciones de Rescate Animal a iniciar procesos legales contra el maltrato o abuso animal con bastante éxito.

El primer caso de maltrato animal fue contra el **Can Valiente** y fue la primera sentencia en el Ecuador de su estilo gracias a la ayuda de FEXLAW Abogados.

Para más información:
https://fexlaw.com/noticias/justicia-para-valiente/



Además, FEXLAW ayuda anualmente a más de 3 fundaciones de asistencia humanitaria con asesoría legal gratuita. Con su aporte, FEXLAW mantiene ayuda alimentaria mensual a la **Fundación Abuelitos de la Calle** en Quito - Ecuador.

Para más información:
https://www.abuelitosdelacalle.org/benefactores/

NUESTROS CLIENTES

FEXLAW ABOGADOS



MIGRACIÓN Y EXTRANJERÍA

En Fexlaw Abogados, contamos con un equipo especializado en migración y extranjería, enfocado en negocios y movilidad laboral. Ofrecemos asesoría integral a empresas e individuos interesados en establecerse en Estados Unidos y Ecuador.

En Estados Unidos, nuestros servicios incluyen asesoría para empresas que desean operar allí, y para individuos como ejecutivos, gerentes o artistas que buscan inmigrar por motivos laborales. Nos especializamos en la gestión de visas de comerciante e inversionista, y en solicitudes complejas como la Visa O-1 para extranjeros con habilidades extraordinarias. También ofrecemos asesoría para la obtención de la "Tarjeta Verde". En Ecuador, asesoramos en la obtención de visas de residencia temporal y permanente, incluyendo las de residencia temporal de amparo.

Como miembros de la Asociación Americana de Abogados de Inmigración, garantizamos un servicio que cumple con altos estándares profesionales y éticos, comprometidos con acompañar a nuestros clientes en cada etapa de su proceso migratorio.



Edificio The Point – Oficina Guayaquil

OTROS SERVICIOS

FEXLAW
ABOGADOS

- Derecho Penal
- Compliance
- Recuperación de activos
- Litigio Bancario
- Recuperación de Activos Matrimoniales Transfronterizos
- Estafas y Fraudes Financieros
- Derecho Civil
- Derecho Administrativo
- Derecho Societario
- Derecho de Familia y Sucesiones
- Derecho Constitucional
- Protección de datos
- Derecho Laboral y Salud Ocupacional
- Propiedad Intelectual
- Mediación & Arbitraje
- Derecho de Competencia
- Defensa del Consumidor
- Contratación Pública
- Derecho Deportivo
- Derecho Marítimo y Portuario
- Derecho Municipal e Inmobiliario
- Derecho Cooperativo
- Derecho Tributario
- Derecho Aduanero y Comercio Exterior
- Recuperación de cartera
- Contabilidad Forense
- Investigaciones

FEXLAW
ABOGADOS

+20
AÑOS DE EXPERIENCIA PROFESIONAL

+1000
CLIENTES SATISFECHOS

+10
RECONOCIMIENTOS INTERNACIONALES

+70
PERSONAS EN STAFF

+30
ÁREAS DE PRÁCTICA

+10
COMPETENCIAS ATLÉTICAS DE ULTRA RESISTENCIA COMO EQUIPO







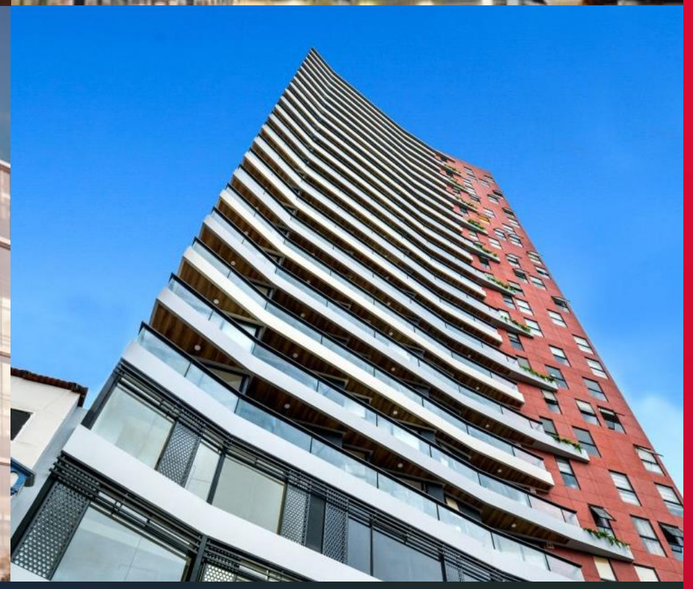

FEXLAW
ABOGADOS

Quito: Av. Naciones Unidas E2-30 y Nuñez de Vela, Edificio Metropolitan, Piso 13. Of. 1303, 1311 y Piso 15. Of. 1501 y 1515.
Guayaquil: Av. Numa Pompilio Llona - Sector Puerto Santa Ana, Edificio The Point, Piso 24, Of. 2409.
Bogotá: Edificio Torre 97 - Cra 16 #97-46, Piso 7, CWork Latam.
Lima: Av. Arequipa N° 2447, Of. 409, Distrito de Lince, Edificio Cuore.

EC: info.ecuador@fexlaw.com
COL: info.colombia@fexlaw.com
PE: info.peru@fexlaw.com

Quito: +593 2-452-7300
Guayaquil: +593 4-460-5385
Bogotá: +57 300-392-4025

Contáctanos:

Más información en:
www.fexlaw.com